

DROS'OMÈTRE n°60

3^e trimestre 2025

Le flash trimestriel des données RSA et prime d'activité de la région Provence-Alpes-Côte d'Azur

Foyers allocataires du RSA et de la prime d'activité

	T3 2024	T2 2025	T3 2025	Évolution annuelle (T3 2024-T3 2025)	Évolution trimestrielle (T2 2025-T3 2025)
Revenu de solidarité active (RSA)	135 196	134 072	130 362	- 3,6 %	- 2,8 %
dont RSA majoré*	15 830	14 977	14 648	- 7,5 %	- 2,2 %
dont RSA jeune	36	49	31	- 13,9 %	- 36,7 %
dont cumul RSA + PA	32 313	32 832	35 477	+ 9,8 %	+ 8,1 %

* Majoration isolement : les personnes en situation d'isolement avec enfant(s) à charge ou à naître ont une majoration du montant de leur RSA.

	T3 2024	T2 2025	T3 2025	Évolution annuelle (T3 2024-T3 2025)	Évolution trimestrielle (T2 2025-T3 2025)
Prime d'activité (PA)	380 266	367 378	370 140	- 2,7 %	+ 0,8 %
dont jeunes	54 683	51 028	49 536	- 9,4 %	- 2,9 %
dont PA majorée	17 314	17 165	17 618	+ 1,8 %	+ 2,6 %

	T3 2024	T4 2024	T1 2025	T2 2025	T3 2025
Basculements RSA > PA	39 544	38 584	37 389	35 989	36 070
Sorties du RSA - ensemble des allocataires	46 104 33,9 %	47 750 34,4 %	48 001 35,2 %	46 703 34,7 %	46 905 35,3 %
Sorties du RSA - allocataires nouvellement entrés dans le dispositif	9 665 60,1 %	11 935 60,5 %	11 412 61,3 %	10 380 60,4 %	11 070 61,8 %

Note de lecture : parmi les foyers allocataires qui étaient bénéficiaires du revenu de solidarité active (RSA) au 3^e trimestre 2024, 46 905 ne le sont plus au 3^e trimestre 2025. Le taux de sortie de l'ensemble des foyers allocataires du RSA est de 35,3 % en septembre 2025.
Parmi les foyers allocataires qui étaient bénéficiaires du RSA au 3^e trimestre 2024 et qui ne l'étaient pas les deux trimestres précédents, 11 070 ne le sont plus au 3^e trimestre 2025. Le taux de sortie des foyers allocataires nouvellement entrés au RSA est de 61,8 % en septembre 2025.
Précision : les sorties du RSA ne portent que sur les données CAF.

Sources : CAF de la région Provence-Alpes-Côte d'Azur (allstat FR2, données trimestrielles provisoires) ; MSA (données trimestrielles).



Dispositif régional d'observation sociale
Provence - Alpes - Côte d'Azur

Évolution du nombre de foyers allocataires du RSA (Base 100 : T1 2019)

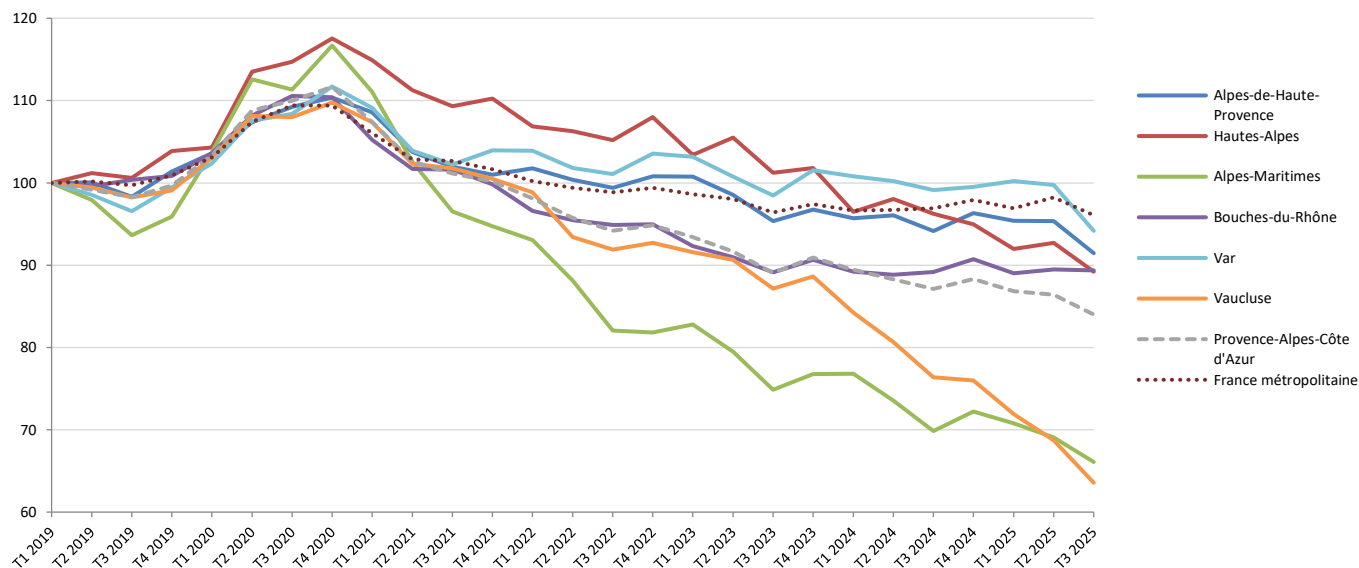

Note de lecture : entre le 1^{er} trimestre 2019 et le 3^e trimestre 2025, le nombre de foyers allocataires du RSA a diminué de - 16 % en région PACA.

Sources : CAF de la région Provence-Alpes-Côte d'Azur (allstat FR2, données trimestrielles provisoires) ; MSA (données trimestrielles).



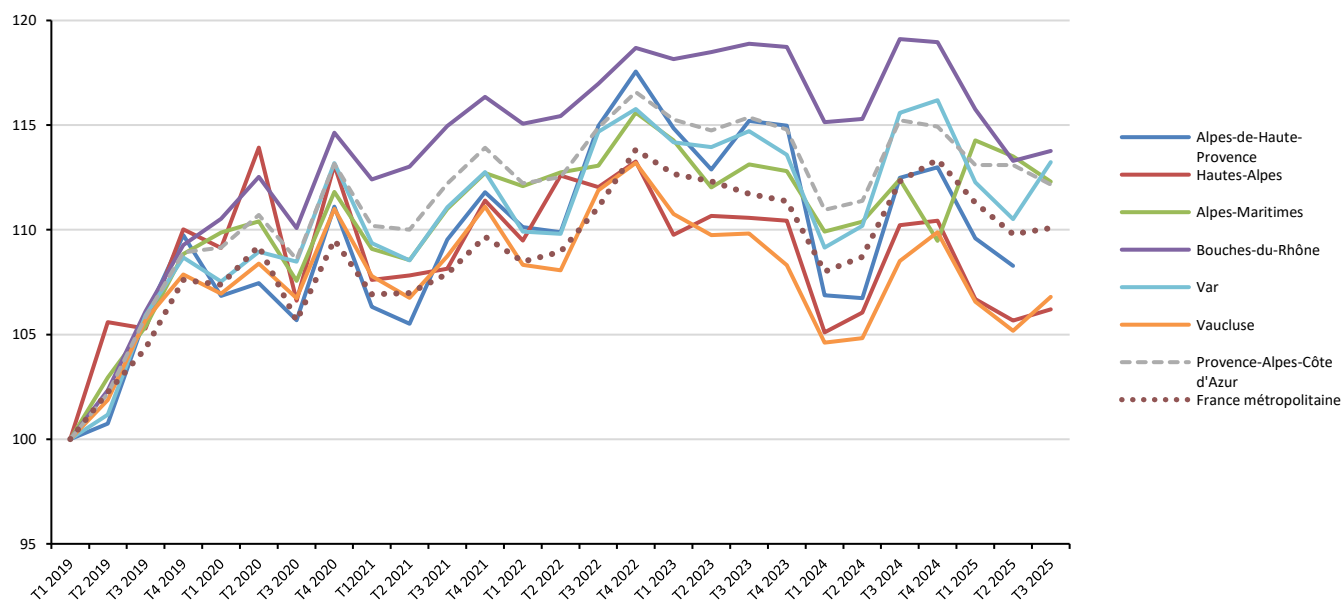

Évolution du nombre de foyers allocataires de la prime d'activité (Base 100 : T1 2019)



Note de lecture : entre le 1^{er} trimestre 2019 et le 3^e trimestre 2025, le nombre de foyers allocataires de la prime d'activité a augmenté de + 12 % en région PACA.

Sources : CAF de la région Provence-Alpes-Côte d'Azur (allstat FR2, données trimestrielles provisoires) ; MSA (données trimestrielles).

Nombre de foyers allocataires du RSA, évolutions trimestrielles et annuelles

		T3 2024	T4 2024	T1 2025	T2 2025	T3 2025	Évolution annuelle
 Alpes-de-Haute-Provence	Nombre d'allocataires	3 979	4 070	4 031	4 030	3 865	- 2,9 %
	Évolution trimestrielle	+ 2,3 %	- 1,0 %	- 0,0 %	- 4,1 %		
 Hautes-Alpes	Nombre d'allocataires	2 721	2 685	2 600	2 621	2 522	- 7,3 %
	Évolution trimestrielle	- 1,3 %	- 3,2 %	+ 0,8 %	- 3,8 %		
 Alpes-Maritimes	Nombre d'allocataires	16 349	16 903	16 565	16 170	15 468	- 5,4 %
	Évolution trimestrielle	+ 3,4 %	- 2,0 %	- 2,4 %	- 4,3 %		
 Bouches-du-Rhône	Nombre d'allocataires	67 780	68 954	67 642	68 012	67 921	+ 0,2 %
	Évolution trimestrielle	+ 1,7 %	- 1,9 %	+ 0,5 %	- 0,1 %		
 Var	Nombre d'allocataires	31 140	31 261	31 475	31 336	29 578	- 5,0 %
	Évolution trimestrielle	+ 0,4 %	+ 0,7 %	- 0,4 %	- 5,6 %		
 Vaucluse	Nombre d'allocataires	13 227	13 161	12 450	11 903	11 008	- 16,8 %
	Évolution trimestrielle	- 0,5 %	- 5,4 %	- 4,4 %	- 7,5 %		
 Région	Nombre d'allocataires	135 196	137 034	134 763	134 072	130 362	- 3,6 %
	Évolution trimestrielle	+ 1,4 %	- 1,7 %	- 0,5 %	- 2,8 %		

Sources : CAF de la région Provence-Alpes-Côte d'Azur (allstat FR2, données trimestrielles provisoires) ; MSA (données trimestrielles).

Fin septembre 2025, 130 360 foyers sont allocataires du RSA en région. En tenant compte des conjoints, enfants et autres personnes à charge, ce sont 258 070 personnes qui vivent dans un foyer bénéficiaire du RSA.

Le nombre de foyers allocataires du RSA poursuit sa baisse pour le troisième trimestre consécutif, sur un rythme plus marqué qu'au trimestre précédent : - 2,8 % (après - 0,5 %). Cette baisse trimestrielle est plus prononcée dans le Var et le Vaucluse (respectivement - 5,6 % et - 7,5 %).







En un an, entre septembre 2024 et septembre 2025, le nombre de foyers allocataires du RSA a diminué de - 3,6 % en région. Ce repli se constate sur l'ensemble des

départements, sauf dans les Bouches-du-Rhône où les effectifs augmentent très légèrement (+ 0,2 %).

La baisse annuelle est particulièrement marquée dans le Vaucluse (- 16,8 %). Elle est plus faible dans les Alpes-de-Haute-Provence (- 2,9 %).

Parmi les foyers allocataires qui étaient bénéficiaires du RSA au 3^e trimestre 2024, 46 905 ne le sont plus un an plus tard. Le taux de sortie du RSA s'élève ainsi à 35,3 % (+ 1,4 point sur un an).

Nombre de foyers allocataires de la prime d'activité, évolutions trimestrielles et annuelles

		T3 2024	T4 2024	T1 2025	T2 2025	T3 2025	Évolution annuelle
 Alpes-de-Haute-Provence	Nombre d'allocataires	12 277	12 333	11 962	11 818	12 094	- 1,5 %
	Évolution trimestrielle	+ 0,5 %	- 3,0 %	- 1,2 %	+ 2,3 %		
 Hautes-Alpes	Nombre d'allocataires	10 336	10 356	10 004	9 909	9 959	- 3,6 %
	Évolution trimestrielle	+ 0,2 %	- 3,4 %	- 0,9 %	+ 0,5 %		
 Alpes-Maritimes	Nombre d'allocataires	72 483	70 588	73 682	73 187	72 413	- 0,1 %
	Évolution trimestrielle	- 2,6 %	+ 4,4 %	- 0,7 %	- 1,1 %		
 Bouches-du-Rhône	Nombre d'allocataires	159 089	158 886	154 607	151 317	151 958	- 4,5 %
	Évolution trimestrielle	- 0,1 %	- 2,7 %	- 2,1 %	+ 0,4 %		
 Var	Nombre d'allocataires	80 505	80 925	78 193	76 971	78 862	- 2,0 %
	Évolution trimestrielle	+ 0,5 %	- 3,4 %	- 1,6 %	+ 2,5 %		
 Vaucluse	Nombre d'allocataires	45 576	46 152	44 762	44 176	44 854	- 1,6 %
	Évolution trimestrielle	+ 1,3 %	- 3,0 %	- 1,3 %	+ 1,5 %		
 Région	Nombre d'allocataires	380 266	379 240	373 210	367 378	370 140	- 2,7 %
	Évolution trimestrielle	- 0,3 %	- 1,6 %	- 1,6 %	+ 0,8 %		

Sources : CAF de la région Provence-Alpes-Côte d'Azur (allstat FR2, données trimestrielles provisoires) ; MSA (données trimestrielles).

Fin septembre 2025, 370 140 foyers sont allocataires de la prime d'activité (PA) en région ; ce qui représente un peu plus de 707 230 personnes couvertes par le dispositif.

Parmi les allocataires de cette prime, destinée aux travailleurs aux ressources modestes, 4,8 % sont des personnes isolées avec enfant(s) à charge (PA majorée) et 13,4 % sont des jeunes de moins de 25 ans.

Après trois trimestres de baisse, le nombre de foyers allocataires de la PA repart à la hausse au 3^e trimestre (+ 0,8 %, après - 1,6 % au trimestre précédent). Cette hausse trimestrielle s'observe dans tous les départements, sauf dans les Alpes-Maritimes où les effectifs diminuent.

En un an, entre septembre 2024 et septembre 2025, le nombre de foyers allocataires de la PA diminue au niveau régional (- 2,7 %).

Les évolutions annuelles du nombre de foyers bénéficiaires de la PA sont plus contrastées dans les départements : des baisses notables dans les Bouches-du-Rhône (- 4,5 %) et les Hautes-Alpes (- 3,6 %) et une stabilisation dans les Alpes-Maritimes.